Published on *Flüchtlingsrat Thüringen* (https://www.fluechtlingsrat-thr.de)

SAVE THE DATE: Fachtag zur Situation unbegleiteter Minderjähriger - Im Spannungsfeld zwischen Asylrecht und Jugendhilfe [1]

Donnerstag, 20. November 2025 - 9:30 bis 16:30
SAVE THE DATE: Fachtag zur Situation unbegleiteter Minderjähriger - Im Spannungsfeld zwischen Asylrecht und Jugendhilfe
Halle/ Saale

Am 20. November 2025 findet im Rahmen unseres Projekts SENSA - Sensibilisierung zu besonderen Schutzbedarfen von asylsuchenden Menschen in Sachsen-Anhalt und Thüringen [2] ein Fachtag in Halle (Saale) statt. Dabei soll es um die Situation unbegleiteter Minderjähriger gehen. Weitere Informationen folgen in den kommenden Monaten.

Donnerstag,

20. November:

Fachtag

Zur Situation unbegleitete

Im Spannungsfeld zwischen Asylre

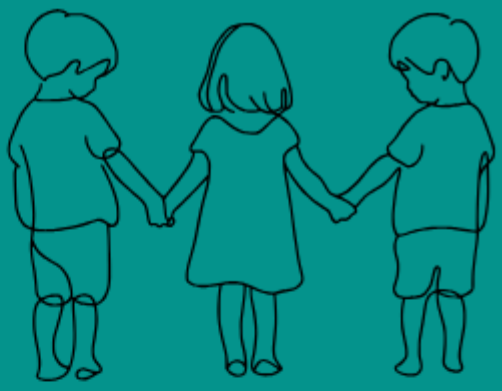

www

Halle (Saale)